

- Menú
- Adquisición Energía
- Venta Energía
- Gestión Cobros
- Operatividad Técnica-Comercial
- Operatividad Técnica-Distribución
- Disciplina del Mercado
- Gestión de Recursos
- Resumen General Ritmo de Indicadores

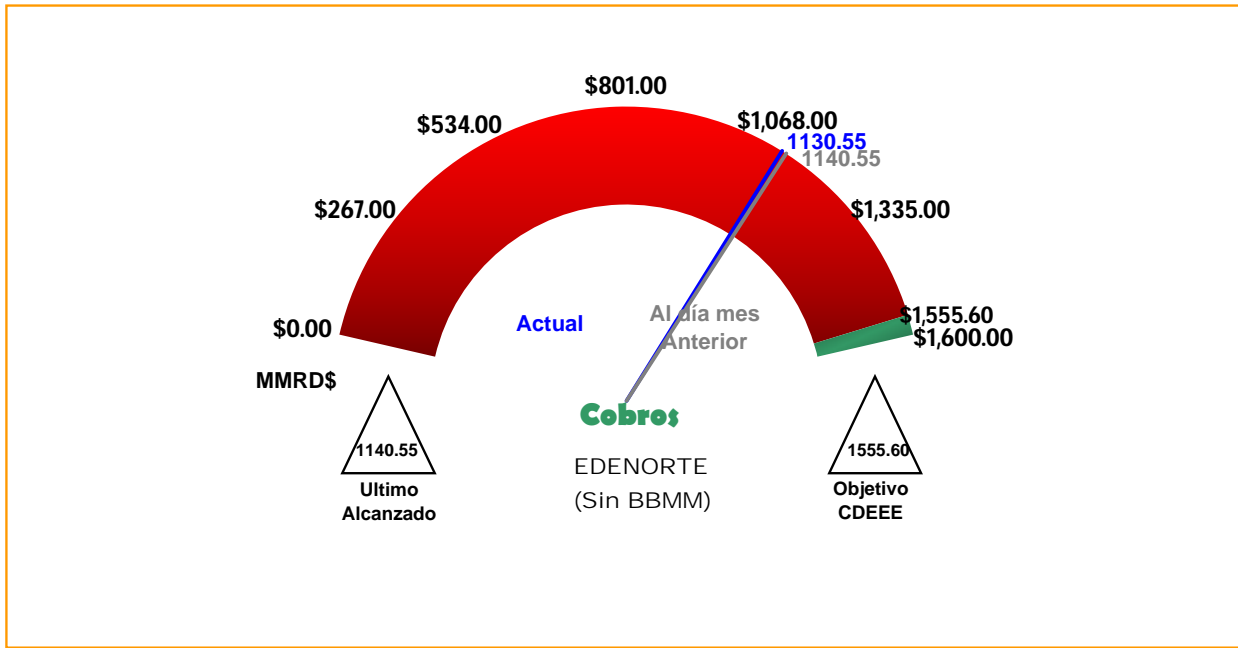

Contenido:

- Avance de Objetivos
- Avances de los Objetivos + Nivel Sectorial
 - Cobros sin BBMM
 - Cobros con BBMM
- +Global
 - Composición de Cobros
 - Facturas Cobradas vs. Puestas al Cobro
 - Efectividad del Cobro por tipo de Cliente
 - Porcentaje de Facturas cobradas vs. Puestas al Cobro por Sector

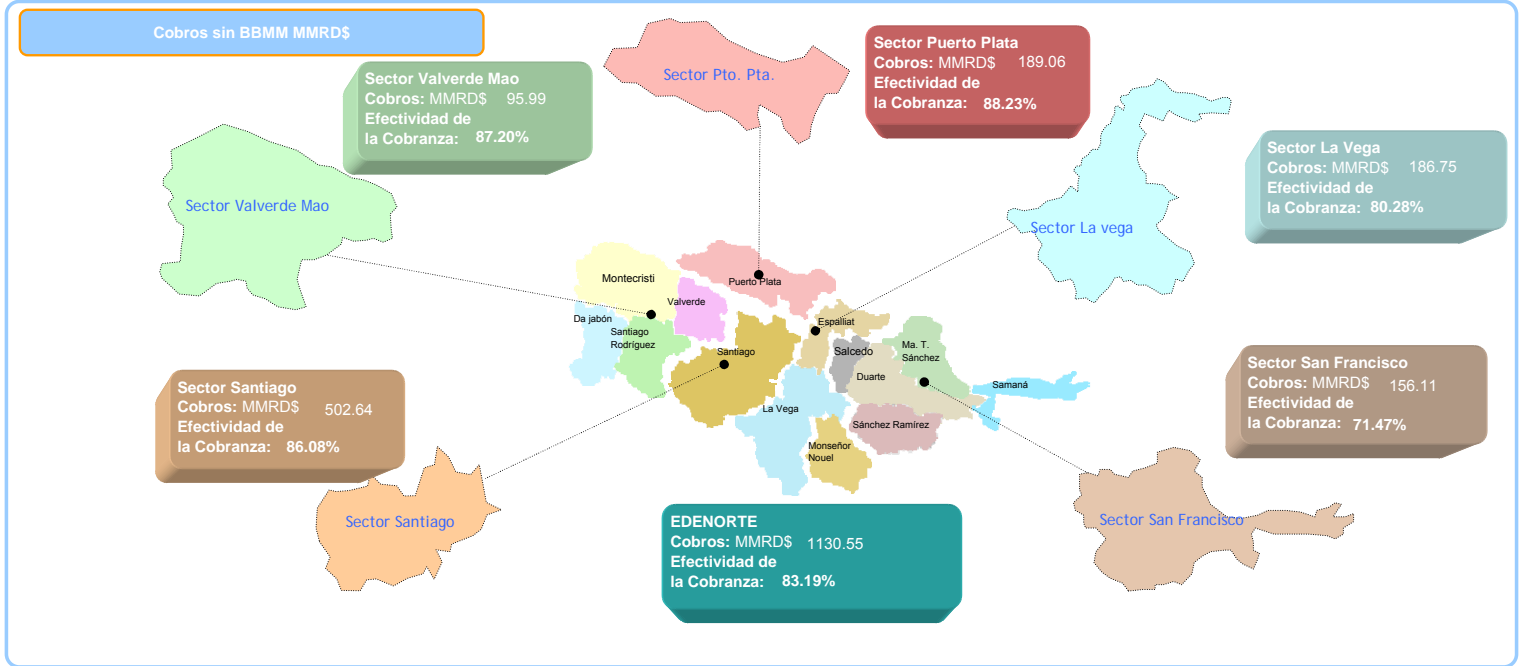

Sector	Cobros con BBMM (MMRD\$)
Santiago	RD\$ 502.64
Puerto Plata	RD\$ 189.20
La Vega	RD\$ 186.75
San Francisco	RD\$ 156.11
Mao	RD\$ 95.99
EDENORTE	RD\$ 1,130.69

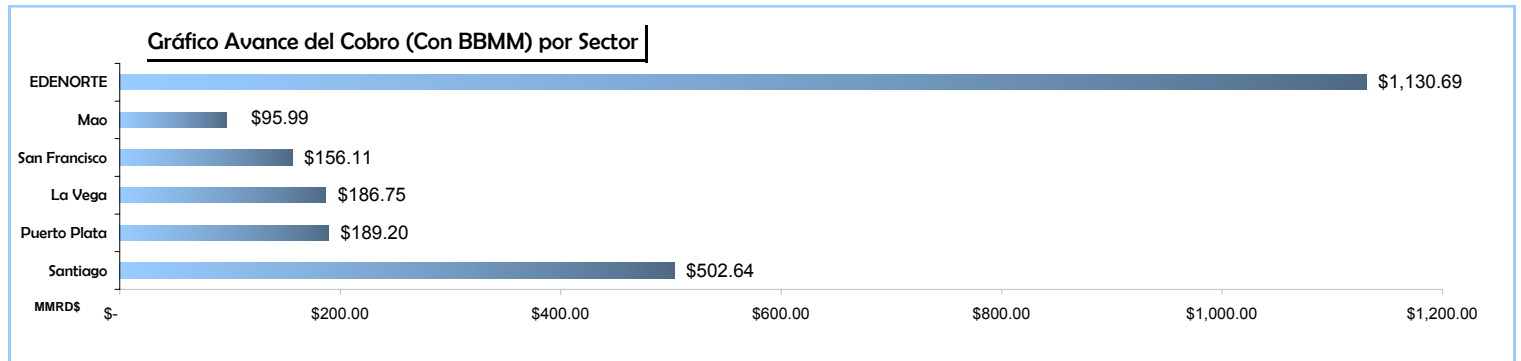

Menú

Adquisición Energía

Venta Energía

Gestión Cobros

Operatividad Técnica-Comercial

Operatividad Técnica-Distribución

Disciplina del Mercado

Gestión de Recursos

Resumen General Ritmo de Indicadores

Relación Monto Cobrados (Con BBMM) por Tipo Cliente

Cliente	Puesto al Cobro MMRD\$	Cobrados MMRD\$	% Cobrados
Ayuntamiento	58.98	37.40	63.41
Comerciales	178.96	169.48	94.70
Gobierno	129.57	29.15	22.50
Industriales	439.71	408.78	92.97
Residenciales	561.05	485.73	86.58
Total	1368.27	1130.55	82.63

Efectividad Cobro Total por tipo Cliente [%]

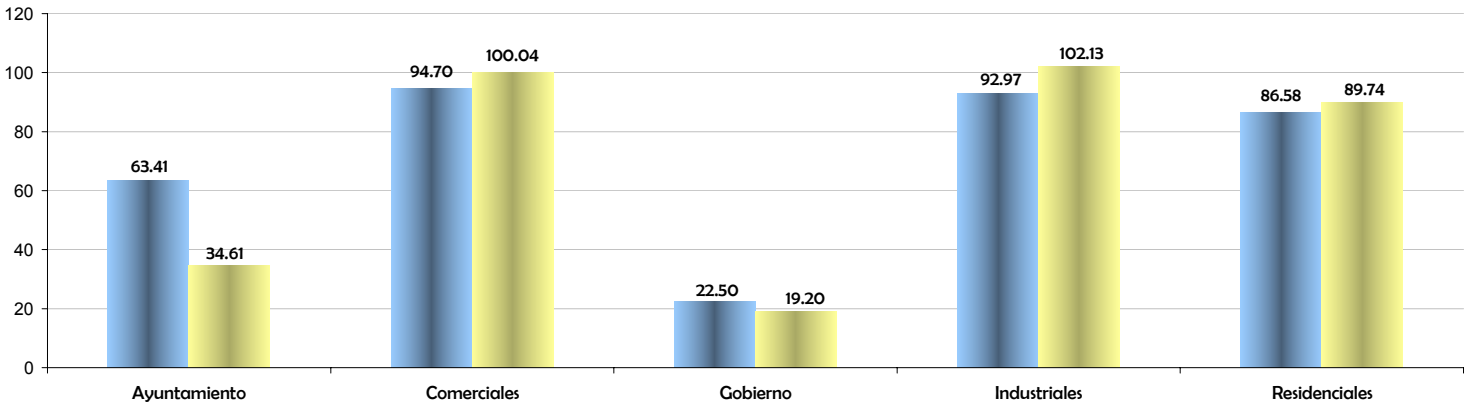

Facturas Cobradas vs. Puestas al Cobro

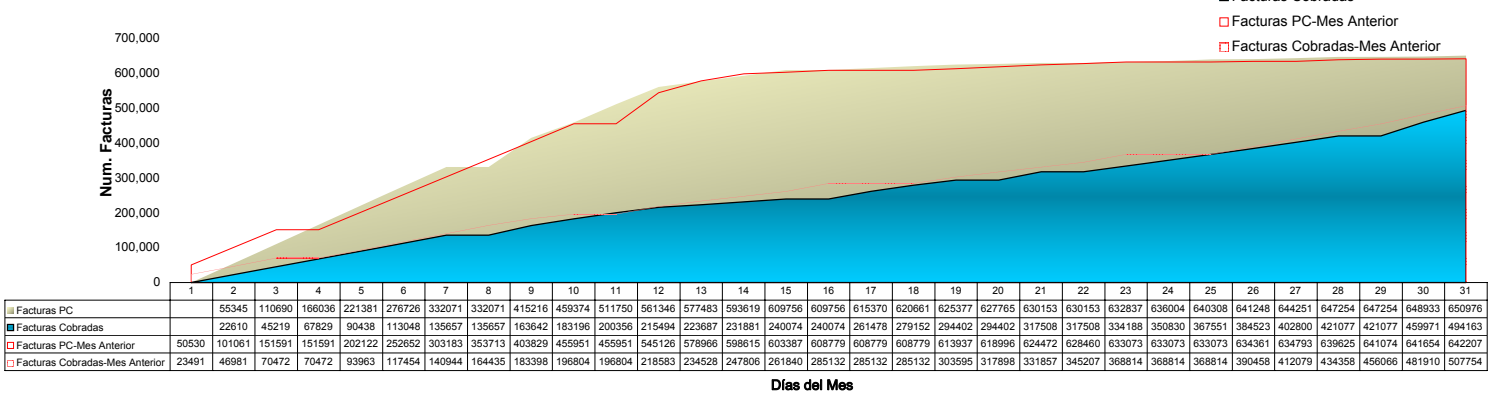

Relación Facturas Cobradas por Sector

Sector	Puestas Cobro	Cobradas	% Cobradas
Santiago	199,721	168,871	84.55
Puerto Plata	75,931	60,422	79.57
La Vega	144,180	102,853	71.34
San Francisco	145,446	96,631	66.44
Mao	85,698	65,386	76.30
Edenorte	650,976	494,163	75.91

Facturas cobradas Vs. Puestas Cobro

